

AUFNAHMEANTRAG

Ordentliche Mitglieder des Vereins „Arge Oker e.V.“ können juristische Personen, Gesellschaften und Körperschaften werden. Natürliche Personen können förderndes Mitglied werden.

Der Mitgliedsbeitrag beträgt jährlich € 50,-.

Zuwendungsbestätigungen (Spendenbescheinigungen) werden nach § 50 Abs. 1 EstDV ausgestellt.

JA, ICH MACHE MIT!

Antragsteller

Name / Vorname _____

Straße / Nr. _____

PLZ / Ort _____

Telefon _____

Telefax _____

E-Mail _____

Einzugsermächtigung

Der Verein „Arge Oker e.V.“ wird widerruflich ermächtigt, den Mitgliedsbeitrag von € 50,- vom nachstehenden Konto abzubuchen.

Die Beitragszahlung erfolgt grundsätzlich nur durch Lastschrift.

Kontoinhaber _____

Kontonummer _____

Bankleitzahl _____

Bank _____

Ort / Datum _____

Unterschrift _____

ARGE OKER E.V.

Die Arbeitsgemeinschaft zur Förderung des Lachses, seiner Lebensräume, seiner ökologischen und sozioökonomischen Bedeutung.

1. Vorsitzender:
Reinhard Staats

VR 200208 Amtsgericht Braunschweig



Arbeitsgemeinschaft Oker e.V.
Ferdinandstraße 4
38118 Braunschweig

Tel. 05 31 / 4 42 34

arge.okerlachs@lachsverein.de
www.lachsverein.de

Fotos: Ackmann, Burock, Dr. Korte, Staats

DIE RÜCKKEHR DER LACHSE

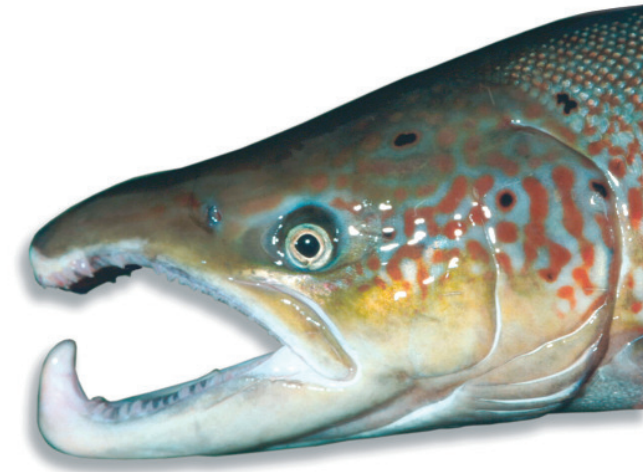

„Gemeinsam machen wir es möglich“

DER ATLANTISCHE
LACHS

DER ATLANTISCHE
LACHS

WORUM GEHT ES?

Der Lachs ist ein Symbol für sauberes Wasser und eine intakte



Natur. Die Arbeitsgemeinschaft Oker e.V. verfolgt in direkter Zusammenarbeit mit dem Verein „Der Atlantische Lachs e.V.“, dem North-Atlantic-Salmon-Fund (NASF) und weiteren Naturschutzverbänden (AOLG) die Wiedereinbürgerung aller bedrohten Fischarten, insbesondere die des Atlantischen Lachses.



Die Anfänge in unserem Flusssystem



Weser-Aller-Oker sind gemacht. Die Durchgängigkeit mit Fischaufstiegsanlagen ist bis auf wenige Ausnahmen inzwischen gegeben.

Jetzt besteht die große

Chance, die Nachhaltigkeit dieses einmaligen Projektes zu unterstützen und zu fördern.

DIE ZIELE

Der Lachs ist in vielen Fließgewässern Europas ausgestorben oder in seinem Bestand gefährdet. Gründe dafür sind beispielsweise die Überfischung der Meere, die Verbauung der Wanderwege zu den Laichgewässern oder die Zerstörung der Lebensräume.

Die Arge Oker e.V. hat sich das Ziel gesetzt, gemeinsam mit ihren Mitgliedsvereinen die Gewässerstruktur in der Region nach EU-Wasserrahmenrichtlinien zu verbessern.

Die vom ASV Braunschweig ehrenamtlich geführte Lachsaufzucht im Klostersgut Wöltingerode trägt dazu bei – sie bedarf jedoch Ihrer Unterstützung, um unser gemeinsames Ziel im Weserflusssystem zu erreichen.

DIE ERFOLGE

Neue Kläranlagen, insbesondere auf dem Gebiet der neuen



Bundesländer an der Werra und Fulda, haben dazu beigetragen, dass die Wasserqualität nunmehr als durchschnittlich gut bezeichnet werden kann. Es gibt bereits Lachsrückkehrer im Unterlauf und in den Nebenflüssen der Weser, beispielsweise in der Leine. Noch vorhandene Hindernisse konnten von den Fischen bei Hochwasser überwunden werden.



Linke Seite: 1. Eigewinnung; 2. Smolts ; 3. Brutanlage mit Eiern
Mitte: 1. Langstrombecken; 2. Kloster Wöltingerode, Gelände der Aufzuchtanlage; 3. Folienaufzuchtteiche
Unten: 1. Wasseraufbereitung und Rundbecken; 2. Smolts im Rundbecken
Rückseite: 1. Springende Lachse; 2. Parr; 3. Fischtreppe; 4. Elektrofischung

WAS WIRD GEFÖRDERT?



Der Verein unterstützt und fördert einzelne lokale Maßnahmen, beispielsweise den Ausbau und den Unterhalt der Fischaufzuchtanlage Klostersgut Wöltingerode der Klosterkammer Hannover



und koordiniert den ökologisch vertretbaren Fischbesatz der fische-reiberechtigten Vereine.

Durch gezielte Maßnahmen wird das Interesse und die Akzeptanz in der

Öffentlichkeit, bei Politik und Wirtschaft intensiviert.

WERDEN SIE MITGLIED

Wenn Sie Mitglied der Arbeitsgemeinschaft Oker e.V. werden möchten, füllen Sie einfach diesen Aufnahmeantrag aus und senden Sie ihn an die Geschäftsstelle.



Bitte
ausreichend
frankieren

Arbeitsgemeinschaft Oker e.V.
Ferdinandstraße 4
38118 Braunschweig

Absender
Name
Straße / Nr.
PLZ / Ort